Oiseaux dans nos jardins

À l’occasion de la journée de la Terre, venez-vous former à l’Observatoire participatif « Oiseaux des jardins » avec la LPO

Rendez-vous à 9h30, dimanche 3 mars, à Hôtel de ville

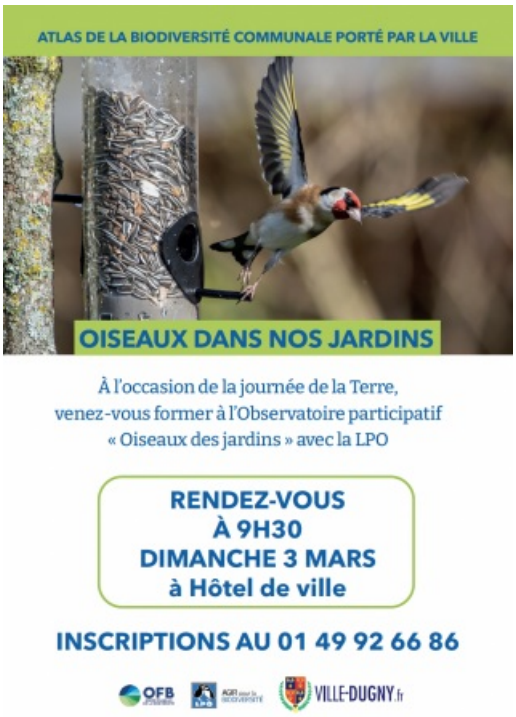

INSCRIPTIONS AU 01 49 92 66 86
Attention le nombre de places est limité !

Date
Dimanche 3 mars, 09:30 - 12:00